

Make your Picture Day selection

Haz la selección para tu Día de la Foto

Mark your calendar for Picture Day
Onkama Elementary School
Thursday, March 12, 2015

Questions? Please call 1.800.927.5221

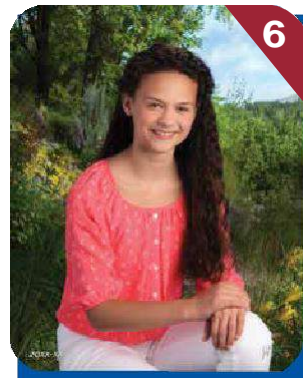
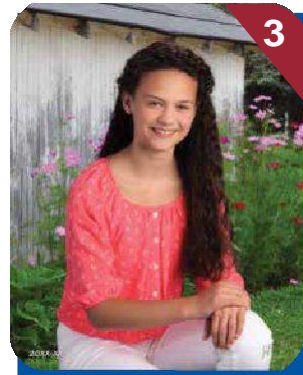
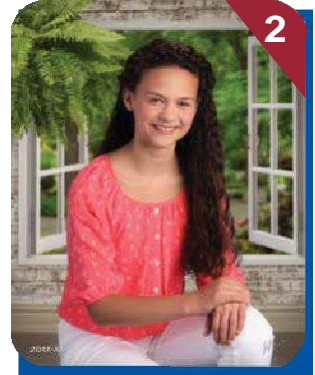

1 CHOOSE | ELIGE

a background | unfondo

2 COMPLETE | COMPLETA

the attached background selection form
 el formulario de selección del fondo que se adjunta

3 RETURN | ENTREGA

the form to your photographer
 on Picture Day | el formulario a
 tu fotógrafo el Día de la Foto

All students will be photographed. Please notify your child's teacher if you do not want an individual portrait taken of your child. Your child may be included in a group portrait requested by the school.

Serán fotografiados todos los estudiantes. Avisa al maestro de tu hijo si no quieres que se le tome un retrato individual. Tu hijo puede ser incluido en un retrato grupal solicitado por la escuela.

© 2014 Lifetouch National School Studios Inc.

Lifetouch
 School Portraits

✂ Detach & give to your photographer on Picture Day | Sepáralo y entrégaselo a tu fotógrafo el Día de la Foto

Spring portraits support your school

Los retratos de primavera apoyan a tu escuela

Send no money now, but please return this form to the photographer. After Picture Day, portraits will be sent home for your review.
 No envíes dinero ahora, pero envía este formulario al fotógrafo. Después del Día de la fotos, los retratos serán enviados a casa para su revisión.

Student's name | Nombre del alumno/a

Teacher | Maestro/a

Choose a background (Please check only one) | Elige un fondo (Marca sólo una)

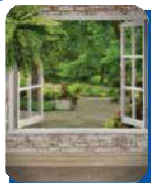

1.

2.

3.

4.

5.

6.

7.

Special instructions for the photographer (such as any tips or fun facts to get a great smile).

Instrucciones especiales para el fotógrafo (como consejos o datos curiosos para lograr una sonrisa estupenda).